

COMPRALO NUESTRO
www.compralonuestro.co



¡BIENVENIDOS AL VALLE DEL CAUCA!



VALLE DEL CAUCA



TOUR RESERVA NATURAL EL DANUBIO

Salida desde Cali por la vía al mar, pasando por el kilometro 18 hacia el Queremal, vía que conduce hacia la carretera antigua a Buenaventura, este es un trayecto de 2 horas aprox. **La Reserva Natural El Danubio**, se encuentra ubicada sobre la Cordillera Occidental, es un paraíso lleno de cascadas y aguas cristalinas que nos espera para disfrutar de su encanto y conocer su biodiversidad de la mano de los guías locales. Desayuno y observación de aves, visita a la chorrera los Caleños. Después del almuerzo, visita al Cañón de Anchicayá, en la tarde regreso a Cali.

- ❖ **Recomendaciones:** Llevar ropa cómoda, traje de baño, gorra, cámara (opcional), dinero de baja denominación, zapatos para caminar en el río, chaqueta impermeable, forro para equipos a prueba de agua, bloqueador solar y repelente.
- ❖ **Duración:** Jornada completa (12 hrs aprox.)
- ❖ **Horarios:** 6:00 a.m. (recomendado)
- ❖ **Ideal para:** Parejas, familias y grupos.

Tarifas netas por persona (en COP sin IVA):

1	2	3 - 5	6 - 8	9 - 11	12 - 14	15+
Bajo Solicitud	\$575.000	\$460.000	\$360.000	\$295.000	\$270.000	bajo solicitud

Incluye: Transporte desde Cali, desayuno y almuerzo, visita a las cascadas y charcos cristalinos del Danubio, visita a cascada en El Queremal, caminata ecológica, refrigerio, guianza en español por interprete local y tarjeta de asistencia médica.

No incluye: IVA, propinas opcionales y gastos no especificados.

***Suplemento:** Posibilidad de guía en inglés o interprete en inglés, italiano, francés y alemán, bajo solicitud.

Fecha: Todos los días previa reserva.



TOUR RESERVA NATURAL SAN CIPRIANO

Salida desde Cali por la vía al mar hacia Córdoba (2 horas), en el sitio junto con el guarda bosques o guía de la región, se toma un transporte llamado *brujita* (carros de balineras sobre la vía férrea), durante 30 minutos aprox., pasando túneles, puentes y selva húmeda de un verde exuberante, hasta llegar a la **Reserva Natural de San Cipriano**. Allí entre una comunidad en su mayoría de negritudes, restaurantes y comercio, se toma el desayuno y se continúa con la caminata por un sendero que lleva al Refugio del Amor, donde hay una piscina natural y una pequeña cascada. Posteriormente recorrido con neumático por el río si la corriente lo permite, desde Charco oscuro, para terminar con almuerzo típico de la región.

- ❖ **Recomendaciones:** Llevar ropa cómoda, traje de baño, gorra, cámara (opcional), dinero de baja denominación, zapatos para caminar en el río, chaqueta impermeable, forro para equipos a prueba de agua, bloqueador solar y repelente.
- ❖ **Duración:** Jornada completa (12 hrs aprox.)
- ❖ **Horarios:** 6:00 a.m. (recomendado)
- ❖ **Ideal para:** Parejas, familias y grupos.

Tarifas netas por persona (En COP sin IVA):

1	2	3 - 5	6 - 8	9 - 11	12 - 14	15+
Bajo Solicitud	\$705.000	\$590.000	\$405.000	\$330.000	\$295.000	bajo solicitud

Incluye: Transporte privado desde Cali, traslado en *brujita*, ingreso a la reserva, desayuno, caminatas al Sendero del Amor y Charco Oscuro, recorrido en neumáticos por el río (si la corriente lo permite), almuerzo, guianza en español por interprete local, tarjeta de asistencia médica.

No incluye: IVA, propinas opcionales y gastos no especificados.

***Suplemento:** Posibilidad de guía en inglés o interprete en inglés, italiano, francés y alemán, bajo solicitud.

Fecha: Todos los días previa reserva.



TOUR RESERVA NATURAL VENADO VERDE



Ubicada en la vía Buenaventura - Cali, la **Reserva Natural El Venado** se presta para realizar un sendero interpretativo sobre la historia y defensa del territorio, así como también para aprender sobre las especies de flora y fauna nativas. Una caminata de dos horas que se realiza el 80% por las aguas cristalinas del Venado en el corazón de la selva, en donde se podrán disfrutar de las piscinas naturales. Al regreso, Almuerzo típico en el único restaurante de la comunidad, posteriormente visita a otras cascadas y piscinas naturales, donde podrá admirar la naturaleza que hay a su alrededor, tomar un baño y terminar el recorrido.

- ❖ **Recomendaciones:** Llevar ropa cómoda, traje de baño, gorra, cámara (opcional), dinero de baja denominación, zapatos para caminar en el río, chaqueta impermeable, forro para equipos a prueba de agua, bloqueador solar y repelente.
- ❖ **Duración:** Jornada completa (12 hrs aprox.)
- ❖ **Horarios:** 6:00 a.m. (recomendado)
- ❖ **Ideal para:** Parejas, familias y grupos.

Tarifas netas por persona (En COP sin IVA):

1	2	3 - 5	6 - 8	9 - 11	12 - 14	15+
Bajo Solicitud	\$660.000	\$560.000	\$375.000	\$295.000	\$265.000	bajo solicitud

Incluye: Transporte privado desde Cali, ingreso a la reserva, almuerzo, recorridos por cascadas y piscinas naturales, souvenir, guianza en español por interprete local, tarjeta de asistencia médica.

No incluye: IVA, propinas opcionales y gastos no especificados.

***Suplemento:** Posibilidad de guía en inglés o interprete en inglés, italiano, francés y alemán, bajo solicitud.

Fecha: Todos los días previa reserva.



CITY TOUR BUENAVENTURA



Salida desde Cali por la vía al mar hacia el Puerto marítimo de Buenaventura, después de dos horas y media o tres de trayecto, desde **Buenaventura** se inicia con un recorrido a pie por La Escuela Taller, cuyo objetivo es mejorar las condiciones de inserción laboral de los jóvenes de esta región a través de la recuperación de los oficios tradicionales del Pacífico Sur colombiano, y en donde la gastronomía y la construcción de instrumentos son la herramienta para el crecimiento personal de las comunidades, posteriormente un recorrido por el muelle y guianza histórica de la construcción del Malecón, para terminar con el almuerzo en la Plaza de Mercado de Pueblo Nuevo.

- ❖ **Recomendaciones:** Llevar ropa cómoda, gorra, cámara (opcional), dinero de baja denominación, bloqueador solar y repelente.
- ❖ **Duración:** Media jornada 4 horas aprox. (desde Buenaventura) - Jornada completa 8 horas aprox. (desde Cali).
- ❖ **Ideal para:** Parejas, familias y grupos.

Tarifas netas por persona (En COP sin IVA):

Inicio desde Cali:

	1	2	3 - 5	6 - 8	9 - 11	12 - 14	15+
Bajo Solicitud		\$675.000	\$610.000	\$425.000	\$345.000	\$305.000	bajo solicitud

Inicio desde Buenaventura:

	1	2	3 - 5	6 - 8	9 - 11	12 - 14	15+
Bajo solicitud		\$190.000	\$190.000	\$190.000	\$190.000	\$190.000	bajo solicitud

Incluye: Visita Escuela taller, recorrido por el muelle y el Malecón, almuerzo y copa de bebida típica de la región. Guianza en español por interprete local. Transporte Cali – Buenaventura – Cali (Si inicia desde Cali). Tarjeta de asistencia médica.

No incluye: IVA, propinas opcionales y gastos no especificados.

***Suplemento:** Posibilidad de guía en inglés o interprete en inglés, italiano, francés y alemán, bajo solicitud.

Fecha: Todos los días previa reserva.



TOUR BUENAVENTURA + EXPORTACIÓN & GASTRONOMÍA



Cuando de sabor, cultura y tradición se trata, el Pacífico Colombiano es la mejor opción, rodeado de una cantidad de atractivos naturales y culturales que sin lugar a duda hacen de este el mejor lugar para disfrutar de una maravillosa experiencia. Déjese sorprender con los exquisitos platos típicos de la región, preparados por las maestras de la cocina tradicional.

La ruta consta de 3 momentos que estarán distribuidos así: Aperitivo, bebidas típicas y comida tradicional, en los cuales tendrás el placer de escuchar la historia de la cocina tradicional mientras las expertas realizan el proceso de preparación de los alimentos, dándole así el toque secreto del Pacífico colombiano. Se visitará la **Galería Pueblo Nuevo, el Malecón Bahía de la Cruz y el Restaurante Café Pacífico**. Posteriormente se realizará un recorrido en lancha frente a la sociedad Portuaria donde se dará una explicación sobre los procesos de **exportación** y movimientos de buques y barcos bordeando la Isla Cascajal, zona industrial portuaria y palafítica cultural.

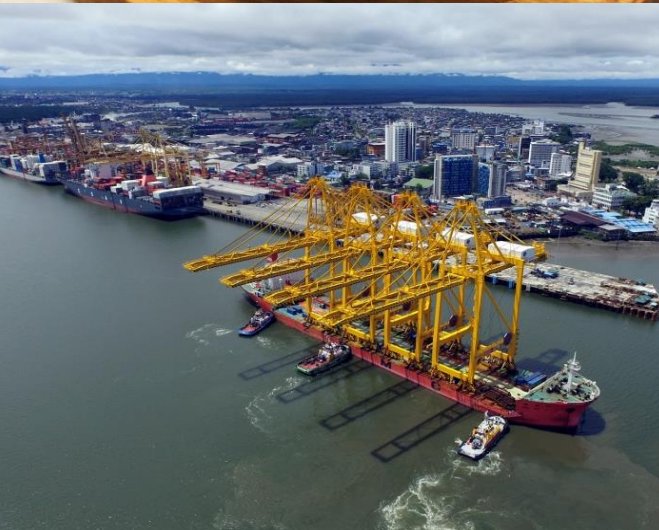

- ❖ **Recomendaciones:** Llevar ropa cómoda, gorra, cámara (opcional), dinero de baja denominación, bloqueador solar y repelente.
- ❖ **Recorrido realizado** por intérprete local conocedor del territorio. Posibilidad de interpretes en inglés.
- ❖ **Duración:** Media jornada (desde Buenaventura) - Jornada completa (desde Cali).
- ❖ **Ideal para:** Parejas, familias y grupos.

Tarifas netas por persona (En COP sin IVA):

Inicio desde Cali:

	1	2	3 - 5	6 - 8	9 - 11	12 - 14	15+
Bajo Solicitud		\$1.335.000	\$1.081.000	\$705.000	\$570.000	\$500.000	bajo solicitud

Inicio desde Buenaventura:

	1	2	3 - 5	6 - 8	9 - 11	12 - 14	15+
Bajo solicitud		\$830.000	\$650.000	\$455.000	\$395.000	\$360.000	bajo solicitud

Incluye: Visita a la Galería Pueblo Nuevo, al Malecón Bahía de la Cruz y al Restaurante Café Pacífico, recorrido en lancha frente a la Sociedad Portuaria. . Guianza en español por interprete local. Transporte Cali – Buenaventura – Cali (Si inicia desde Cali). Tarjeta de asistencia médica.

No incluye: IVA, propinas opcionales y gastos no especificados.

***Suplemento:** Posibilidad de guía en inglés o interprete en inglés, italiano, francés y alemán, bajo solicitud.

Fecha: Todos los días previa reserva.



PASADÍA ESTEROS & MANGLARES EN BAHÍA MÁLAGA

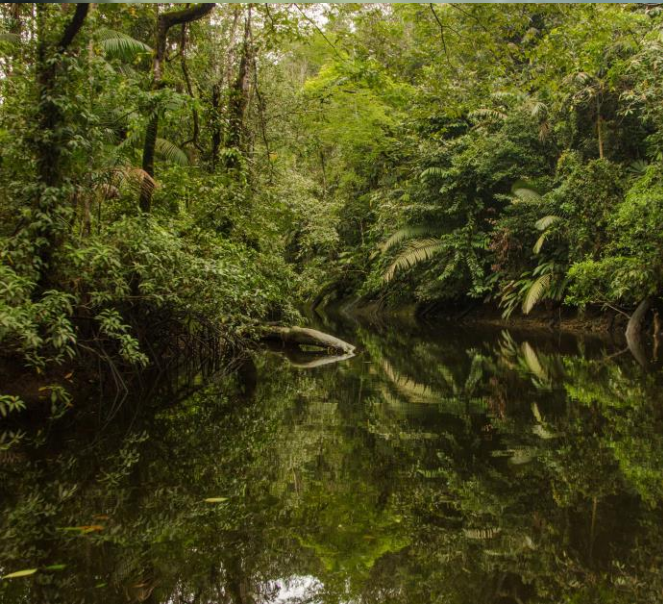

Salida desde Cali por la vía al mar hacia el Puerto marítimo de Buenaventura, después de dos horas y media o tres de trayecto, se toma una lancha una hora más hacia las playas de Juanchaco y Ladrilleros del PNN Uramba. Al llegar al muelle de Juanchaco, se realiza caminata hasta donde se encuentra el medio de transporte (moto o tractor), para llegar a Ladrilleros y abordar una canoa o lancha pequeña, desde donde se realiza un agradable recorrido por los esteros y manglares de la región, una maravillosa experiencia para conocer otro aspecto de la selva pacífica colombiana. Una vez terminado el recorrido se disfruta el resto de la tarde en las instalaciones del Hotel Palma Real el cual tiene una hermosa vista al mar.

- ❖ **Recomendaciones:** Llevar ropa cómoda, traje de baño, gorra, cámara (opcional), dinero de baja denominación, zapatos cómodos, chaqueta impermeable, forro para equipos a prueba de agua, bloqueador solar y repelente.
- ❖ **Duración:** Jornada completa de 12 hrs. desde Buenaventura – 16 hrs desde Cali.
- ❖ **Horarios:** 4:30 a.m. desde Cali (recomendado) – 7:00 a.m. desde Buenaventura
- ❖ **Ideal para:** Parejas, familias y grupos.

Tarifas netas por persona (En COP sin IVA):

Inicio desde Cali:

	1	2	3 - 5	6 - 8	9 - 11	12 - 14	15+
Bajo Solicitud		\$905.000	\$845.000	\$655.000	\$580.000	\$550.000	bajo solicitud

Inicio desde Buenaventura:

							15+
	\$405.000	\$405.000	\$405.000	\$405.000	\$405.000	\$405.000	bajo solicitud

Incluye: Transporte terrestre Cali – Buenaventura – Cali (Desde Cali), transporte marítimo Buenaventura - Juanchaco - Buenaventura, transporte terrestre Juanchaco - Ladrilleros - Juanchaco, esteros y manglares, almuerzo y uso de las instalaciones (Hotel Palma Real). Guianza en español por interprete local. Impuesto al muelle. Asistencia médica.

No incluye: IVA, propinas opcionales y gastos no especificados.

***Suplemento:** Posibilidad de guía en inglés o interprete en inglés, italiano, francés y alemán, bajo solicitud.

Fecha: Todos los días previa reserva.

PASADÍA AVISTAMIENTO DE BALLENAS



Salida desde Cali por la vía al mar hacia el Puerto marítimo de Buenaventura, después de dos horas y media o tres de trayecto, se toma una lancha una hora más hacia las playas de Juanchaco y Ladrilleros del PNN Uramba, allí existe unas de las más grandes manifestaciones de amor en el mar Pacífico, el El avistamiento de ballenas jorobadas, que llegan a estas costas a cumplir su ciclo de reproducción. Una vez realizado el avistamiento que tiene una duración de una hora, se bordeará Isla Palma y se realizará observación de aves, allí también habita la mayor cantidad de oso perezoso por metro cuadrado. Al llegar al muelle de Juanchaco, se realiza caminata por la calle principal desde donde se pueden observar murales artísticos hasta donde se encuentra el medio de transporte (moto o tractor), para llegar a Ladrilleros en aproximadamente 15 minutos. Una vez terminado el recorrido se disfruta el resto de la tarde en las instalaciones del Hotel Palma Real el cual tiene una hermosa vista al mar.

- ❖ **Recomendaciones:** Llevar ropa cómoda, traje de baño, gorra, cámara (opcional), dinero de baja denominación, zapatos cómodos, chaqueta impermeable, forro para equipos a prueba de agua, bloqueador solar y repelente.
- ❖ **Recorrido realizado** por intérprete local conocedor del territorio. Posibilidad de interpretes en inglés.
- ❖ **Duración:** Jornada completa de 12 hrs. desde Buenaventura – 16 horas desde Cali.
- ❖ **Horarios:** 4:30 a.m. desde Cali (recomendado) – 7:00 a.m. desde Buenaventura
- ❖ **Ideal para:** Parejas, familias y grupos.

Tarifas netas por persona (En COP sin IVA):

Inicio desde Cali:

	1	2	3 - 5	6 - 8	9 - 11	12 - 14	15+
Bajo solicitud		\$905.000	\$840.000	\$655.000	\$590.000	\$550.000	bajo solicitud

Inicio desde Buenaventura:

	1	2	3 - 5	6 - 8	9 - 11	12 - 14	15+
	\$405.000	\$405.000	\$405.000	\$405.000	\$405.000	\$405.000	bajo solicitud

Incluye: Transporte terrestre Cali – Buenaventura – Cali, transporte marítimo Buenaventura – Juanchaco – Buenaventura, avistamiento de ballenas, transporte terrestre - Juanchaco – Ladrilleros – Juanchaco, almuerzo y uso de las instalaciones (Hotel Palma Real). Guianza en español con interprete local, impuesto al muelle. Asistencia médica.

No incluye: IVA, propinas opcionales y gastos no especificados.

***Suplemento:** Posibilidad de guía en inglés o interprete en inglés, italiano, francés y alemán, bajo solicitud.

Fecha: 15 de julio al 15 de octubre



3 DÍAS 2 NOCHES PLAN BALLENAS A LA VISTA EN LADRILLEROS



Día 1: Salida desde Cali hacia Buenaventura, recorrido de dos y media a tres horas. Desde el muelle se toma una lancha privada hacia la playas de Juanchaco en el PNN Urámba (1 hora aprox.). Allí existe unas de las más grandes manifestaciones de amor en el mar Pacífico, el avistamiento de ballenas jorobadas, que llegan a estas costas a cumplir su ciclo de reproducción. Una vez realizado el avistamiento que tiene una duración de una hora, se bordeará Isla Palma y se realizará observación de aves, allí también habita la mayor cantidad de oso perezoso por metro cuadrado. Posteriormente se realizará un recorrido por las cascadas mas bellas de la región y se tendrá almuerzo en la playa. Traslado al muelle de Juanchaco, luego vía terrestre (moto o tractor), al hotel en Ladrilleros y acomodación.

Día 2: En cuanto la marea lo permita, exploración de los **esteros y manglares** con lanchas pequeñas o canoas con guías de la comunidad, **y almuerzo** en el restaurante del hotel en Ladrilleros .

Día 3: En horas de la mañana traslado privado al muelle de Juanchaco y lancha compartida de regreso a Buenaventura. Traslado privado de **regreso** a Cali con llegada en horas de la tarde.

- ❖ **Recomendaciones:** Llevar ropa cómoda, traje de baño, medias para caminar alrededor de las cascadas (para evitar deslizamiento) gorra, cámara (opcional), dinero de baja denominación, zapatos cómodos, chaqueta impermeable, forro para equipos a prueba de agua, bloqueador solar y repelente.
- ❖ Itinerario sujeto a cambios según las condiciones de la marea.
- ❖ **Duración:** 3 días 2 noches.
- ❖ **Horario de inicio:** 6:00 a.m. (recomendado).
- ❖ **Ideal para:** Parejas, familias y grupos.

Tarifas netas por persona (En COP sin IVA):

	1	2	3 - 5	6 - 8	9 - 11	12 - 14	15+
Bajo solicitud		\$3.700.000	\$2.980.000	\$2.060.000	bajo solicitud	bajo solicitud	bajo solicitud

Incluye: Transporte privado Cali – Buenaventura - Cali, lancha privada, avistamiento de ballenas y visita a cascadas con almuerzo en playa Chucheros, traslado terrestre Juanchaco – Hotel – Juanchaco, 2 noches de alojamiento en el Hotel Palma Real (2 desayunos y 2 cenas), paseo esteros y manglares, almuerzo en el Hotel y traslados. Traslado marítimo compartido e impuesto al muelle. Asistencia médica por 3 días.

No incluye: IVA, propinas opcionales y gastos no especificados.

***Suplemento:** Posibilidad de guía en inglés o interprete en inglés, italiano, francés y alemán, bajo solicitud.

Fecha: 15 de julio al 15 de octubre.



3 DÍAS 2 NOCHES - PLAN EXPLORA BAHÍA MÁLAGA



Día 1: Salida desde Cali hacia Buenaventura, recorrido de dos y media a tres horas. Desde el muelle se toma una lancha privada hacia la playas de Juanchaco en el PNN Urámba (1 hora aprox.), recorrido alrededor de Isla Palma, observación de aves, allí también habita la mayor cantidad de oso perezoso por metro cuadrado. Posteriormente se realiza un recorrido por las cascadas mas bellas de la región y se tendrá almuerzo en la playa. Traslado al muelle de Juanchaco, luego vía terrestre en motos o tractores al hotel en Ladrilleros y acomodación.

Día 2: En cuanto la marea lo permita, exploración de los **esteros y manglares** con lanchas pequeñas o canoas con guías de la comunidad, **y almuerzo** en el restaurante del hotel en Ladrilleros .

Día 3: En horas de la mañana, traslado privado al muelle de Juanchaco y lancha compartida de regreso a Buenaventura. Traslado privado **de regreso** a Cali con llegada en horas de la tarde.

- ❖ **Recomendaciones:** Llevar ropa cómoda, traje de baño, medias para caminar alrededor de las cascadas (para evitar deslizamiento), gorra, cámara (opcional), dinero de baja denominación, zapatos cómodos, chaqueta impermeable, forro para equipos a prueba de agua, bloqueador solar y repelente.
- ❖ **Duración:** 3 días 2 noches.
- ❖ **Horario de inicio:** 6:00 a.m. (recomendado).
- ❖ **Ideal para:** Parejas, familias y grupos.

Tarifas netas por persona (En COP sin IVA):

	1	2	3 - 5	6 - 8	9 - 11	12 - 14	15+
Bajo solicitud		\$3.700.000	\$2.980.000	\$2.060.000	bajo solicitud	bajo solicitud	bajo solicitud

Incluye: Transporte privado Cali – Buenaventura - Cali, lancha privada, visita a cascadas con almuerzo en playa Chucheros, traslado terrestre Juanchaco – Hotel – Juanchaco, 2 noches de alojamiento en el Hotel Palma Real (2 desayunos y 2 cenas), paseo esteros y manglares, almuerzo en el Hotel y traslados. Traslado marítimo compartido e impuesto al muelle. Asistencia médica por 3 días.

No incluye: IVA, propinas opcionales y gastos no especificados.

***Suplemento:** Posibilidad de guía en inglés o interprete en inglés, italiano, francés y alemán, bajo solicitud.

Fecha: Todos los días previa reserva.



4 DÍAS 3 NOCHES - BAHÍA MÁLAGA ANCESTRAL



Día 1: Salida de Cali hacia Buenaventura, recorrido de dos y media a tres horas. Desde el muelle se toma una lancha privada hacia la playas de Juanchaco en el PNN Urámba (1 hora aprox.), recorrido alrededor de Isla Palma, observación de aves, allí también habita la mayor cantidad de oso perezoso por metro cuadrado. Posteriormente se realiza un recorrido por las cascadas mas bellas de la región y se tendrá almuerzo en la playa. Traslado al muelle de Juanchaco, luego vía terrestre en motos o tractores al hotel en Ladrilleros y acomodación.

Día 2: En cuanto la marea lo permita, exploración de los esteros y manglares con lanchas pequeñas o canoas con guías de la comunidad, y almuerzo en el restaurante del hotel en Ladrilleros .

Día 3: En cuanto la marea lo permita salida por los esteros y se realiza visita a Comunidad Indígena Wounaan Nonam.

Día 4: En horas de la mañana traslado privado al muelle de Juanchaco y lancha compartida de regreso a Buenaventura. Traslado privado **de regreso** a Cali con llegada en horas de la tarde.

- ❖ **Recomendaciones:** Llevar ropa cómoda, traje de baño, medias para caminar alrededor de las cascadas (para evitar deslizamiento), gorra, cámara (opcional), dinero de baja denominación, zapatos cómodos, chaqueta impermeable, forro para equipos a prueba de agua, bloqueador solar y repelente.
- ❖ **Duración:** 4 días 3 noches.
- ❖ **Horario de inicio:** 6:00 a.m. (recomendado).
- ❖ **Ideal para:** Parejas, familias y grupos.

Tarifas netas por persona (En COP sin IVA):

	1	2	3 - 5	6 - 8	9 - 11	12 - 14	15+
Bajo Solicitud		\$4.350.000	\$3.530.000	\$2.500.000	bajo solicitud	bajo solicitud	bajo solicitud

Incluye: Transporte privado Cali – Buenaventura - Cali, lancha privada, visita a cascadas con almuerzo en playa Chucheros, traslado terrestre Juanchaco – Hotel – Juanchaco, 3 noches de alojamiento en el Hotel Palma Real (3 desayunos y 3 cenas), paseo esteros y manglares, almuerzo en el Hotel y traslados. Visita a comunidad indígena. Traslado marítimo compartido e impuesto al muelle. Asistencia médica por 4 días.

No incluye: IVA, propinas opcionales y gastos no especificados.

***Suplemento:** Posibilidad de guía en inglés o interprete en inglés, italiano, francés y alemán, bajo solicitud.

Fecha: Todos los días previa reserva.



HOTEL MAGÜIPI

Nos encontramos ubicados en la bellísima costa Pacífica Vallecaucana, en el sector de punta san Pedro a 30 minutos en lancha, partiendo del muelle turístico de Buenaventura, en la ruta hacia Juanchaco y Ladrilleros, pasando por el corregimiento de La Bocana y Piangüita. Nuestra ubicación nos permite proporcionar a todos nuestros visitantes un ambiente diferente, donde podrá tener un contacto directo con la naturaleza. El hotel cuenta con su propio transporte marítimo, 3 lanchas autorizadas y solo en casos requeridos se presta el servicio por medio de las diferentes empresas marítimas autorizadas, en embarcaciones seguras y confortables, con todas las medidas de seguridad.

- ❖ **Recomendaciones:** Llevar ropa cómoda, traje de baño, medias para caminar alrededor de las cascadas (para evitar deslizamiento), gorra, cámara (opcional), dinero de baja denominación, zapatos cómodos, chaqueta impermeable, forro para equipos a prueba de agua, bloqueador solar y repelente.
- ❖ **Duración:** Según el plan.
- ❖ **Ideal para:** Parejas, familias y grupos.

TEMPORADA ALTA

No DE PAX	1	2	3	4
1N2D	422.000	664.000	974.000	1.235.000
2N3D	639.000	948.000	1.330.000	1.668.000
3N4D	854.000	1.233.000	1.697.000	2.111.000
4N5D	1.071.000	1.515.000	2.066.000	2.554.000
5N6D	1.287.000	1.799.000	2.433.000	2.997.000
6N7D	1.466.000	2.084.000	2.801.000	3.440.000

TEMPORADA BAJA

No DE PAX	1	2	3	4
1N2D	391.000	593.000	865.000	1.095.000
2N3D	610.000	878.000	1.222.000	1.526.000
3N4D	830.000	1.159.000	1.591.000	1.970.000
4N5D	1.052.000	1.443.000	1.958.000	2.413.000
5N6D	1.273.000	1.727.000	2.327.000	2.856.000
6N7D	1.491.000	2.012.000	2.694.000	3.300.000

Tarifas netas por persona (En COP sin IVA):

LA TARIFA INCLUYE:

-Alimentación (1 desayuno, 2 almuerzos, 1 cena por cada persona), Alojamiento según el plan, paseos programados en el hotel (playas, manglares de agua dulce), transporte marítimo, Buenaventura – Magüipi – Buenaventura, los planes **no incluyen**, servicios y consumos no especificados. Horario de restaurante: Desayuno 7:30 AM a 9:30 AM, Almuerzo 12:30 M a 2:30 PM, Cena 7:00 PM a 9:00 PM.

Niño menor de 5 años paga solo transporte marítimo, así: menor de 2 años solo seguro hotelero y de 2 a 5 años \$75.000 más seguro hotelero, en acomodación con los padres, acomodación adicional del menor \$60.000 por noche. Más seguro hotelero. Seguro hotelero \$6.000 por persona/noche, plan especial, luna de miel o aniversario (arreglo flores y bombas en habitación, mini bar, una de las cenas del plan se cambian por plato a la carta y se sirve en uno de los miradores del hotel escogido por el pasajero como cena romántica) \$120.000, por pareja, adicional a cualquier plan.

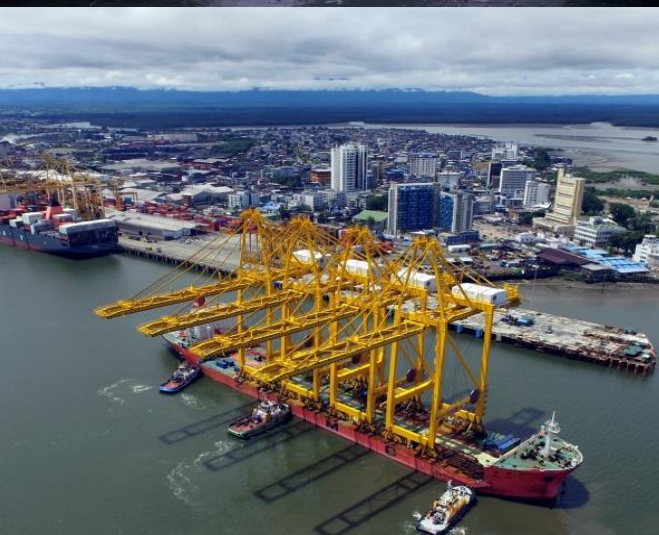

5 DIAS 4 NOCHES - TOUR DE EXPORTACIÓN, CASCADAS, ESTEROS & RUTA ANCESTRAL

Día 1: Salida desde Cali por la vía a Buenaventura, con parada en la Reserva El Venado o la Reserva de San Cipriano, para realizar caminatas por las aguas cristalinas en el corazón de la selva, en donde se podrán disfrutar también de cascadas y piscinas naturales, después del almuerzo continua el recorrido hacia Buenaventura donde se visitarán los puntos de interés de la ciudad y posteriormente recorrido en lancha frente a la sociedad Portuaria con explicación sobre los procesos de exportación y movimientos de buques y barcos. Acomodación en hotel de Buenaventura.

Día 2: Desde el muelle turístico se toma una lancha privada hacia las playas de Juanchaco (una hora aprox.), recorrido alrededor de Isla Palma, observación de aves,, allí habita la mayor cantidad de oso perezoso por metro cuadrado. Recorrido por las cascadas mas bellas de la región. Traslado al muelle de Juanchaco, traslado terrestre en motos o tractores al hotel en Ladrilleros y acomodación.

Día 3: En cuanto la marea lo permita, exploración de los esteros y manglares con lanchas pequeñas o canoas con guías de la comunidad, y almuerzo en el restaurante del hotel en Ladrilleros .

Día 4: Salida por los esteros y visita a Comunidad Indígena Wounaan Nonam, al regreso y después de la cena, visita a la Fundación Ancestral Juanchaco y para realizar cata de bebidas típicas.

Día 5: En horas de la mañana traslado privado al muelle de Juanchaco (en motos o tractores), y lancha compartida de regreso a Buenaventura. Traslado privado de regreso a Cali con llegada en horas de la tarde.

- ❖ **Recomendaciones:** Llevar ropa cómoda, traje de baño, medias para caminar alrededor de las cascadas (para evitar deslizamiento), gorra, cámara (opcional), dinero de baja denominación, zapatos cómodos, chaqueta impermeable, forro para equipos a prueba de agua, bloqueador solar y repelente.
- ❖ **Duración:** 5 días 4 noches.
- ❖ **Ideal para:** Parejas, familias y grupos.
- ❖ **Horario de inicio:** 6:00 a.m. (recomendado).

Tarifas netas por persona (En COP sin IVA):

1	2	3 - 5	6 - 8	9 - 11	12 - 14	15+
Bajo solicitud	\$5.700.000	\$4.900.000	\$3.985.000	bajo solicitud	bajo solicitud	bajo solicitud

Incluye: Transporte privado Cali – Reserva - Buenaventura - Cali, ruta exportación, lancha privada, visita a cascadas con almuerzo en playa Chucheros, traslado terrestre Juanchaco – Hotel – Juanchaco, 4 noches de alojamiento en el Hotel Palma Real (4 desayunos y 4 cenas), paseo esteros y manglares, almuerzo en el Hotel y traslados. Visita a comunidad indígena. Traslado marítimo compartido e impuesto al muelle. Asistencia médica por 5 días.

No incluye: IVA, propinas opcionales y gastos no especificados.

***Suplemento:** Posibilidad de guía en inglés o interprete en inglés, italiano, francés y alemán, bajo solicitud.

Fecha: Todos los días previa reserva.



MALPELO



Desde el puerto de Buenaventura, se debe estar en el muelle turístico, aproximadamente a las 6:00 pm hora local, teniendo en cuenta que de Cali a Buenaventura hay un trayecto de aproximadamente 2 horas y media vía terrestre. Una vez todos los viajeros estén ubicados en el punto de encuentro (muelle turístico), el día del zarpe es una noche de navegación en el cual se podrá descansar y dependiendo de la situación de navegación disfrutar de las diferentes áreas del barco diseñadas para la recreación, ya que se navega por alrededor de 27 horas. Se llega a Malpelo en horas de la mañana. Una vez arribados se realiza el primer buceo en la mañana. Cada día se van a realizar 3 inmersiones, a excepción del último día que es el día de regreso, solo se realizan 2. Se regresa a Buenaventura y la llegada es aproximadamente después de 27 horas de navegación.

- ❖ **Recomendaciones:** No agendar vuelos o paseos para el día de llegada, debido a que las circunstancias del regreso pueden variar por imprevistos, según condiciones climáticas u otras características de navegación y transporte terrestre. Si algún pasajero es vegetariano, vegano, alérgico o tiene alguna restricción de alimentos debe comunicarlo 8 días antes del viaje por escrito, Si hay pasajeros con restricciones de medicamentos o está en algún tratamiento médico diario debe de informar.
- ❖ **Duración:** Según el plan de elección
- ❖ **Horario de inicio:** Sujeto a vuelos
- ❖ **Ideal para:** Parejas, familias y grupos (buzo avanzado, mínimo con 30 inmersiones en bitácora)

MALPELO PRECIOS EN DOLARES

DÍAS	CAMA DOBLE 1 PERSONA	CAMA DOBLE 2 PERSONAS	MÚLTIPLE 3 O 4 PERSONAS	CHARTER SIN VALOR ADICIONAL EXTRANJEROS
8	USD 6.250	USD 6.170	USD 6.090	USD 73.400
9	USD 6.590	USD 6.500	USD 6.420	USD 77.050
10	USD 6.800	USD 6.850	USD 6.750	USD \$81.050

GRUPO MÍNIMO DE 12 PERSONAS MÁXIMO 16 PERSONAS

INCLUYE: Transporte marítimo ida y regreso desde Buenaventura, alimentación completa desayuno, almuerzo y cena, también tendrá barra de snacks disponible todo el viaje. Alojamiento en la Motonave Sea Wolf, impuesto de ingreso al Santuario de fauna y flora Malpelo, tanques de aire comprimido para actividad de buceo.

NO INCLUYE: IVA, Transporte Cali – Buenaventura – Cali. propinas opcionales y gastos no especificados.



COLOMBIA - CHOCÓ



MAPA PAÍS COLOMBIA



PLAN AVISTAMIENTO DE BALLENAS BAHÍA SOLANO - CHOCÓ MAPARA LODGE

Saliendo desde el muelle de Bahía Solano, a solo 20 minutos en lancha se encuentra playa paridera donde reposa Mapara Lodge frente al mar sin vecinos. Cinco cabañas ubicadas en una línea divisoria entre la selva húmeda tropical y la arena volcánica permiten alojarse con una alta comodidad lejos de la civilización. Las zonas comunes elevadas le permitirán disfrutar de las mejores vistas de la bahía y una tranquilidad inigualable.

- ❖ **Recomendaciones:** Llevar ropa cómoda, traje de baño, gorra, repelente, dinero en efectivo, botas pantaneras, binoculares para observación de fauna, chaqueta o capa y bolsa impermeable para la lluvia.
- ❖ **Duración:** Según el plan de elección.
- ❖ **Horario de inicio:** Sujeto a vuelos
- ❖ **Ideal para:** Parejas, familias y grupos.

Tarifas netas por persona (en COP sin IVA):

PLAN BALLENAS MAPARA		
NOCHES	TARIFA ADULTO	TARIFA NIÑOS 2 A 12 AÑOS
3	\$1.990.000	\$1.595.000
4	\$2.500.000	\$1.990.000
5	\$2.950.000	\$2.500.000
ADICIONAL	\$500.000	\$405.000

INCLUYE: Recibimiento aeropuerto Bahía Solano, traslados aeropuerto – Lodge – Aeropuerto, Alojamiento en cabaña con vista al mar, Alimentación completa Corregimiento Mecana, Salida avistamiento de Ballenas (3 horas), Tarjeta de asistencia médica.

NO INCLUYE: Tiquetes aéreos (salidas desde Cali – Cartago – Bogotá - Medellín, desde Cali solo salen los días lunes y viernes), Impuesto turístico **\$30.000**, Menores de 11 a 18 años **\$12.000**, entrada cascada de Nabugá **\$5.000**, propinas, Impuesto de salida **\$8.000**, IVA y gastos no especificados en el plan.

Nota: Dineros que deben pagar en efectivo.

***Suplemento:** Posibilidad de guía en inglés o interprete en inglés, italiano, francés y alemán, bajo solicitud.

Fecha: JUNIO 20- OCTUBRE 18





PLAN DESCUBRE MAPARA BAHÍA SOLANO - CHOCÓ MAPARA LODGE

Saliendo desde el muelle de Bahía Solano, a solo 20 minutos en lancha se encuentra playa paridera donde reposa **Mapara Lodge** frente al mar sin vecinos. Cinco cabañas ubicadas en una línea divisoria entre la selva húmeda tropical y la arena volcánica permiten alojarse con una alta comodidad lejos de la civilización. Las zonas comunes elevadas le permitirán disfrutar de las mejores vistas de la bahía y una tranquilidad inigualable.

- ❖ **Recomendaciones:** Llevar ropa cómoda, traje de baño, gorra, repelente, dinero en efectivo, botas pantaneras, binoculares para observación de fauna, chaqueta o capa y bolsa impermeable para la lluvia.
- ❖ **Duración:** Según el plan de elección.
- ❖ **Horario de inicio:** Sujeto a vuelos
- ❖ **Ideal para:** Parejas, familias y grupos.

Tarifas netas por persona (en COP sin IVA):

PLAN DESCUBRE MAPARA		
NOCHES	TARIFA ADULTO	TARIFA NIÑOS 2 A 12 AÑOS
3	\$ 1.870.000	\$ 1.500.000
4	\$ 2.380.000	\$ 1.910.000
5	\$ 2.890.000	\$ 2.310.000
ADICIONAL	\$ 500.000	\$ 405.000

INCLUYE: Recibimiento aeropuerto Bahía Solano, Traslados aeropuerto – Lodge – Aeropuerto, Alojamiento en cabaña con vista al mar, Alimentación completa corregimiento Mecana, visita a la cascada de Nabugá y al jardín botánico , tarjeta de asistencia médica.

NO INCLUYE: IVA, propinas opcionales y gastos no especificados, tiquetes aéreos (salidas desde Cali – Cartago – Bogotá - Medellín, desde Cali solo salen los días lunes y viernes) Impuesto turístico **\$30.000**, Menores de 11 a 18 años **\$12.000**, entrada cascada de Nabugá **\$5.000**, propinas, Impuesto de salida **\$8.000**, entrada al Jardín Botánico **\$35.000..**

Nota: Dineros que deben pagar en efectivo.

Fechas: DIC 18 - ENE 31- ABRIL 3- OCT 18



PLAN AVISTAMIENTO DE BALLENAS

BAHÍA SOLANO - CHOCÓ

ECOLOGDE EL ALMEJAL

Ubicados en la playa EL ALMEJAL a 40 minutos en carro hacia el corregimiento del Valle municipio de Bahía Solano. Hotel con vista al mar, senderos ecológicos y piscinas naturales. El Ecolodge El Almejal es un conjunto de 10 cabañas independientes, 2 habitaciones especiales con vista a la Reserva Natural y al océano. Los privilegiados alrededores proveen una atmósfera relajante que favorece el contacto con la naturaleza y el disfrute de diferentes aventuras lejos de las aglomeraciones y del turismo masivo.

- ❖ **Recomendaciones:** Llevar ropa cómoda, traje de baño, gorra, cámara, dinero de baja denominación, bloqueador solar y repelente. Recorrido realizado por intérprete local conocedor del territorio. Posibilidad de interpretes en inglés.
- ❖ **Duración:** De acuerdo al plan.
- ❖ **Horario de inicio:** Sujeto a vuelos
- ❖ **Ideal para:** Parejas, familias y grupos.

Tarifas netas por persona (en COP sin IVA):

PLAN AVISTAMIENTO DE BALLENAS		
NOCHES	TARIFA ADULTO	TARIFA NIÑOS 2 A 11 AÑOS
3	\$ 2.190.000	\$ 1.560.000
4	\$ 3.030.000	\$ 2.155.000
5	\$ 3.720.000	\$ 2.625.000
ADICIONAL	\$ 655.000	\$ 405.000

INCLUYE: Recibimiento en el aeropuerto de Bahía Solano, traslado terrestre hacia el Valle y regreso, hospedaje, salida en búsqueda de ballenas en la Reserva Natural de El Almejal, Visita Parque Nacional Utría. Recorrido por el Rio Tundo, desayunos, almuerzos, cenas, souvenir y guías.

NO INCLUYE: IVA, propinas opcionales y gastos no especificados, tiquetes aéreos (salidas desde Cali – Cartago – Bogotá – Medellín, desde Cali solo salen los días lunes y viernes), Impuesto turístico \$30.000, Menores de 11 a 18 años \$12.000, \$5.000, ingreso al PNN Utría \$52.500, propinas, Impuesto de salida \$8.000.

Nota: Dineros que deben pagar en efectivo.

***Suplemento:** Posibilidad de guía en inglés o interprete en inglés, italiano, francés y alemán, bajo solicitud.

Fecha: 15 de julio al 15 de octubre

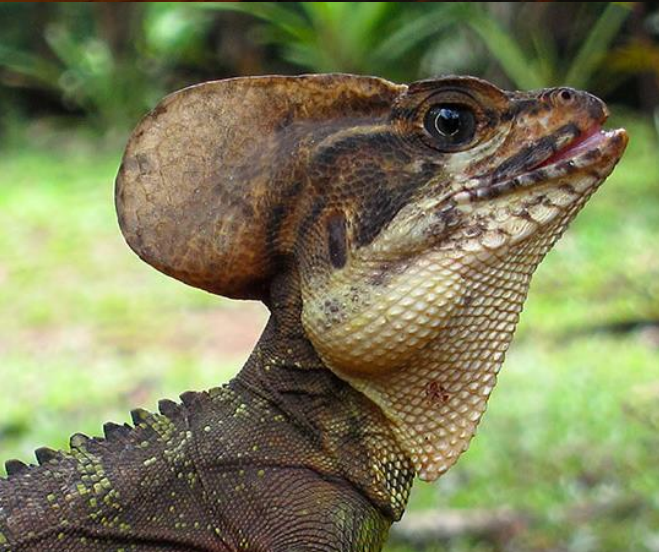



PLAN PACÍFICO MÁGICO

BAHÍA SOLANO - CHOCÓ

ECOLOGDE EL ALMEJAL

Ubicados en la playa **EL ALMEJAL** a 40 minutos en carro hacia el corregimiento del Valle municipio de Bahía Solano. Hotel con vista al mar, senderos ecológicos y piscinas naturales. Ecologue El Almejal es un conjunto de 10 cabañas independientes, 2 habitaciones especiales con vista a la Reserva Natural y al océano. Los privilegiados alrededores proveen una atmósfera relajante que favorece el contacto con la naturaleza y el disfrute de diferentes aventuras lejos de las aglomeraciones y del turismo masivo.

- ❖ **Recomendaciones:** Llevar ropa cómoda, traje de baño, gorra, cámara, dinero de baja denominación, bloqueador solar y repelente. Recorrido realizado por intérprete local conocedor del territorio. Posibilidad de interpretes en inglés.
- ❖ **Duración:** De acuerdo al plan.
- ❖ **Horario de inicio:** Sujeto a vuelos.
- ❖ **Ideal para:** Parejas, familias y grupos.

Tarifas netas por persona (en COP sin IVA):

PLAN PACÍFICO MÁGICO		
NOCHES	TARIFA ADULTO	TARIFA NIÑOS 2 A 11 AÑOS
3	\$ 2.095.000	\$ 1.500.000
4	\$ 2.910.000	\$ 1.975.000
5	\$ 3.535.000	\$ 2.500.000
ADICIONAL	\$ 535.000	\$ 375.000

INCLUYE: Recibimiento en el aeropuerto de Bahía Solano, traslado terrestre hacia el Valle con regreso, hospedaje, visita a cascadas y Reserva Natural El Almejal, Visita Parque Nacional Utría. Recorrido por el Rio Tundo, desayunos, almuerzos, cenas, souvenir y guías.

NO INCLUYE: IVA, propinas opcionales y gastos no especificados. tiquetes aéreos (salidas desde Cali – Cartago – Bogotá - Medellín, desde Cali solo salen los días lunes y viernes), Impuesto turístico \$30.000, Menores de 11 a 18 años \$12.000, ingreso al PNN Utría \$52.500, propinas, impuesto de salida \$8.000.

Nota: Dineros que deben pagar en efectivo.

Fecha: DIC 26 2019 A 26 DIC 2020. EXCEPTO TEMPORADA DE BALENAS.



PLAN DESCANSO PACÍFICO NUQUÍ – CHOCÓ HOTEL EL CANTÍL ECOLOGDE

Recepción en el aeropuerto de Nuquí. Traslado Nuquí-El Cantil-Nuquí en lancha por 35 minutos con chalecos salvavidas y bordeando costa. Hospedaje en cómodas habitaciones con baño privado, camas con toldillo, closet y terraza con vista al mar (es compartida o individual dependiendo de la disponibilidad). Caminatas por la selva en la cascada del Amor y al caserío nativo .

- ❖ **Recomendaciones:** Llevar ropa cómoda, traje de baño, gorra, cámara, dinero de baja denominación, bloqueador solar y repelente. Recorrido realizado por intérprete local conocedor del territorio. Posibilidad de interpretes en inglés.
- ❖ **Duración:** De acuerdo al plan.
- ❖ **Horario de inicio:** Sujeto a vuelos.
- ❖ **Ideal para:** Parejas, familias y grupos.

Tarifas netas por persona (En COP sin IVA):

PLAN DESCANSO HOTEL EL CANTIL ECOLOGDE					
NOCHES	MÚLTIPLE (3 A 5 PERSONAS)	DOBLE	SENCILLA	TARIFA NIÑOS 2 A 11 AÑOS	
2	\$ 1.375.000	\$ 1.570.000	\$ 1.810.000	\$ 1.155.000	
3	\$ 1.845.000	\$ 2.125.000	\$ 2.500.000	\$ 1.530.000	
4	\$ 2.320.000	\$ 2.720.000	\$ 3.180.000	\$ 1.875.000	
5	\$ 2.810.000	\$ 3.280.000	\$ 3.870.000	\$ 2.250.000	
ADICIONAL	\$ 480.000	\$ 590.000	\$ 690.000	\$ 375.000	

INCLUYE: Recepción en el aeropuerto de Nuquí. Traslado Nuquí - El Cantil - Nuquí en lancha, Hospedaje y alimentación completa, caminatas, guía, Seguro hotelero, souvenir e Impuestos.

NO INCLUYE: Tiquetes aéreos (salidas desde Cali – Cartago – Bogotá - Medellín, desde Cali solo salen los días lunes y viernes), Impuesto de turismo de Nuquí (\$15.000 por persona). Entrada a los baños termales (\$12.000 por persona), gastos no especificados en el plan. Licores y otros ítems no estipulados en el programa.

***Suplemento:** Posibilidad de guía en inglés o interprete en inglés, italiano, francés y alemán, bajo solicitud.

Fecha: 15 de julio al 15 de octubre.





PLAN BALLENAS NUQUÍ – CHOCÓ HOTEL EL CANTÍL ECOLOGDE

Recepción en el aeropuerto de Nuquí. Traslado Nuquí-El Cantil-Nuquí en lancha por 35 minutos con chalecos salvavidas y bordeando costa. Hospedaje en cómodas habitaciones con baño privado, camas con toldillo, closet y terraza con vista al mar (es compartida o individual dependiendo de la disponibilidad). Caminatas por la selva en la cascada del Amor y al caserío nativo .

- ❖ **Recomendaciones:** Llevar ropa cómoda, traje de baño, gorra, cámara, dinero de baja denominación, bloqueador solar y repelente. Recorrido realizado por intérprete local conocedor del territorio. Posibilidad de interpretes en inglés.
- ❖ **Duración:** De acuerdo al plan.
- ❖ **Horario de inicio:** Sujeto a vuelos.
- ❖ **Ideal para:** Parejas, familias y grupos.

Tarifas netas por persona (En COP sin IVA):

PLAN BALLENAS HOTEL EL CANTIL ECOLOGDE				
NOCHES	MULTIPLE (3 A 5 PERSONAS)	DOBLE	SENCILLA	TARIFA NIÑOS 2 A 11 AÑOS
2	\$ 1.845.000	\$ 2.035.000	\$ 2.265.000	\$ 1.535.000
3	\$ 2.320.000	\$ 2.260.000	\$ 2.970.000	\$ 1.870.000
4	\$ 2.785.000	\$ 2.670.000	\$ 3.655.000	\$ 2.250.000
5	\$ 3.285.000	\$ 3.655.000	\$ 4.345.000	\$ 2.620.000
ADICIONAL	\$ 480.000	\$ 595.000	\$ 690.000	\$ 375.000

INCLUYE: Recepción en el aeropuerto de Nuquí. Traslado Nuquí - El Cantil - Nuquí en lancha, hospedaje y alimentación completa, caminatas, avistamiento de ballenas guía, Seguro hotelero, souvenir e Impuestos

NO INCLUYE: Tiquetes aéreos (salidas desde Cali – Cartago – Bogotá - Medellín, desde Cali solo salen los días lunes y viernes), Impuesto de turismo de Nuquí (\$15.000 por persona).Entrada a los baños termales (\$12.000 por persona). Licores y otros ítems no estipulados en el programa. gastos no especificados en el plan..

***Suplemento:** Posibilidad de guía en inglés o interprete en inglés, italiano, francés y alemán, bajo solicitud.

Fecha: 15 de julio al 15 de octubre..





NUQUÍ – CHOCÓ

HOTEL LA KUKA

Recepción en el aeropuerto de Nuquí. Traslado Nuquí - La Kuka - Nuquí en lancha por 45 minutos con chalecos salvavidas y bordeando costa. Hospedaje en cómodas habitaciones con baño privado, camas con toldillo, closet y terraza con vista al mar donde podrás disfrutar de un sinfín de playas, selva tropical virgen, cascadas, aguas termales y una de las floras y faunas más diversas del mundo. Caminatas por la selva en la cascada del Amor y al caserío nativo .

- ❖ **Recomendaciones:** Llevar ropa cómoda, traje de baño, gorra, cámara, dinero de baja denominación, bloqueador solar y repelente. Recorrido realizado por intérprete local conocedor del territorio. Posibilidad de interpretes en inglés.
- ❖ **Duración:** De acuerdo al plan.
- ❖ **Horario de inicio:** Sujeto a vuelos.
- ❖ **Ideal para:** Parejas, familias y grupos.

Tarifas netas por persona (En COP sin IVA):

HOTEL LA KUKA HOJARASCA, JANANO, JANANITO Y AUMARA				
NOCHES	MÚLTIPLE (3 A 5 PERSONAS)	DOBLE	SENCILLA	TARIFA NIÑOS 2 A 11 AÑOS
2	\$ 1.220.000	\$ 1.375.000	\$ 1.600.000	\$ 975.000
3	\$ 1.655.000	\$ 1,875.000	\$ 2.230.000	\$ 1,350.000
4	\$ 2.050.000	\$ 2.405.000	\$ 2.850.000	\$ 1,655.000
5	\$ 2.500.000	\$ 2.950.000	\$ 3.485.000	\$ 1,980.000
ADICIONAL	\$ 450.000	\$ 535.000	\$ 630.000	\$ 345.000

INCLUYE: Recepción en el aeropuerto de Nuquí. Traslado Nuquí – La Kuka - Nuquí en lancha (a partir de tres noches) el hospedaje incluye las tres comidas, bebidas de bienvenida, caminatas guiadas a la cascada del amor y a los termales, kayak, seguro hotelero, jugos naturales, aromática y café .

NO INCLUYE: Tiquetes aéreos (salidas desde Cali – Cartago – Bogotá - Medellín, desde Cali solo salen los días lunes y viernes), Impuesto de turismo de Nuquí (\$15.000 por persona).Entrada a los baños termales (\$12.000 por persona). Licores y otros ítems no estipulados en el programa. gastos no especificados en el plan..

***Suplemento:** Posibilidad de guía en inglés o interprete en inglés, italiano, francés y alemán, bajo solicitud.

Fecha: Todo el año Excepto temporada de ballenas





NUQUÍ – CHOCÓ

HOTEL LA KUKA TEMPORADA DE BALLENAS

Recepción en el aeropuerto de Nuquí. Traslado Nuquí la Kuka - Nuquí en lancha por 45 minutos con chalecos salvavidas y bordeando costa. Un diseño inspirado en la selva y el mar, LA KUKA ofrece un refugio eco sostenible que se encuentra en armonía con el paraíso natural que lo rodea. Nuestras habitaciones amplias y únicas ofrecen privacidad, comodidad y tranquilidad total a los huéspedes. Cada cuarto o cabaña cuenta con baño privado y están equipadas con mosquiteros, toallas, hamacas, arreglos florales y terraza con vista al mar.

- ❖ **Recomendaciones:** Llevar ropa cómoda, traje de baño, gorra, cámara, dinero de baja denominación, bloqueador solar y repelente. Recorrido realizado por intérprete local conocedor del territorio. Posibilidad de interpretes en inglés.
- ❖ **Duración:** De acuerdo al plan.
- ❖ **Horario de inicio:** Sujeto a vuelos.
- ❖ **Ideal para:** Parejas, familias y grupos.

Tarifas netas por persona (En COP sin IVA):

HOTEL LA KUKA HOJARASCA, JANANO, JANANITO Y AUMARA				
NOCHES	MÚLTIPLE (3 A 5 PERSONAS)	DOBLE	SENCILLA	TARIFA NIÑOS 2 A 11 AÑOS
2	\$ 1.600.000	\$ 1.785.000	\$ 2.035.000	\$ 1,250,000
3	\$ 2.035.000	\$ 2.350.000	\$ 2.655.000	\$ 1.595.000
4	\$ 2.475.000	\$ 2.810.000	\$ 3.285.000	\$ 1.950.000
5	\$ 2.905.000	\$ 3.345.000	\$ 3.875.000	\$ 2,250.000
ADICIONAL	\$ 450.000	\$ 535.000	\$ 630.000	\$ 345.000

INCLUYE: Recepción en el aeropuerto de Nuquí. Traslado Nuquí – La Kuka - Nuquí en lancha (a partir de tres noches) el hospedaje incluye las tres comidas, bebidas de bienvenida, caminatas guiadas a la cascada del amor y a los termales, kayak, avistamiento de ballenas, seguro hotelero, jugos naturales, aromática y café .

NO INCLUYE: Tiquetes aéreos (salidas desde Cali – Cartago – Bogotá - Medellín, desde Cali solo salen los días lunes y viernes), Impuesto de turismo de Nuquí (\$15.000 por persona).Entrada a los baños termales (\$12.000 por persona). Licores y otros ítems no estipulados en el programa. gastos no especificados en el plan..

***Suplemento:** Posibilidad de guía en inglés o interprete en inglés, italiano, francés y alemán, bajo solicitud.

Fecha: 15 de julio al 15 de octubre.



COLOMBIA - CAUCA



MAPA PAÍS COLOMBIA

4 DÍAS 3 NOCHES - PARQUE NACIONAL NATURAL ISLA GORGONA



Día 1: recibimiento en aeropuerto de Guapi. Traslado al muelle y lancha compartida hasta Isla Gorgona (2 horas). Acomodación en el hotel y en horas de la tarde visita con guía al antiguo penal.

Día 2: trekking guiado por un sendero de selva que atraviesa la isla hasta llegar a Playa Yundigua para disfrutar de la playa rocosa y de sus lindos arrecifes. Regreso al hotel en lancha y resto de la tarde libre.

Día 3: salida en lancha alrededor de la isla y de Gorgonilla (en temporada de ballenas se hace actividad de avistamiento). Breve caminata hasta Playa Palmeras para disfrutar de esta extensa playa de arena en toda su belleza majestuosa. Regreso al hotel en lancha y resto de la tarde libre.

Día 4: salida temprano en la mañana hacia Guapi, traslado al aeropuerto y vuelo de regreso a Cali.

- ❖ **Recomendaciones:** Llevar ropa cómoda, traje de baño, gorra, cámara, dinero de baja denominación, bloqueador solar y repelente. Recorrido realizado por intérprete local conocedor del territorio. Posibilidad de interpretes en inglés, francés, alemán, italiano.
- ❖ **Duración:** 4 días 3 noches
- ❖ **Horario de inicio:** Sujeto a vuelos
- ❖ **Ideal para:** Parejas, familias y grupos.

PLAN 4 DÍAS 3 NOCHES - PARQUE NACIONAL NATURAL ISLA GORGONA

NOCHES	SENCILLA	DOBLE	MULTIPLE
3	\$ 2.165.000	\$ 2.035.000	\$ 1.950.000

INCLUYE: Traslado Aeropuerto Guapi - Muelle - Aeropuerto Guapi, Lancha Guapi - Gorgona - Guapi. Hospedaje con 3 desayunos 3 almuerzos y 3 cenas. Tarjeta de asistencia medica por 4 días. Traslado en lancha playa palmeras, traslado en lancha a playa Yundigua, recorrido por el antiguo penal, botas para los recorridos

NO INCLUYE: Tiquetes aéreos a Guapi, lancha o Guapi o Barco de Buenaventura a Gorgona, Impuesto de ingreso al Parque Nacional Natural Gorgona.- gastos no especificados en los planes o tarifas.

NOTA: Ingreso solo los viernes.

INFORMES Y RESERVAS

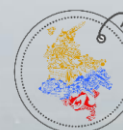

**COMPRA
LO NUESTRO**
www.compralonuestro.co



Oficina Principal

Corregimiento la Buitrera Km 7

Tel Fijo: 57 2 5569949

Móviles: 57 3146234299 3146081023

Cali – Colombia

Email: gerencia@calitravel.com.co

www.calitravel.com.co

Horario de atención counter y oficina

Lunes a viernes de 8am a 6pm

Sábados 9am a 3pm

Línea de HORARIO ADICIONAL

De 6PM a 8AM

Móvil: (+57) 314 6081023

Nuestro portal Web

www.calitravel.com.co

[@www.calitravel.com.co](http://www.calitravel.com.co)

[@calitravel3](https://www.facebook.com/calitravel3)

[Travel.cali](https://www.instagram.com/Travel.cali)

